Stadt Meßkirch

Amtsblatt

Ausgabe 5/2022

vom 4. Februar 2022

www.messkirch.de

Große und zunehmende Bedeutung für Güterverkehr

Großer Nachfrage erfreut sich die kommunal betriebene Ablachtalbahn nicht nur im Ausflugs-Personenverkehr, sondern zunehmend auch im Güterverkehr. Demnächst wird erstmals seit über einem Jahrzehnt auch wieder planmäßiger Güterverkehr im westlichen Abschnitt von Schwackenreute Richtung Stockach und Radolfzell stattfinden.

Seit dem 1. März 2021 sind die Stadt Meßkirch und die Gemeinde Sauldorf als Betreiber für die Streckeninfrastruktur der Ablachtalbahn zwischen Mengen und Stockach zuständig. Zwischen März und Ende Dezember 2021 fuhren auf der kommunalen Eisenbahnstrecke insgesamt 256 Züge. Diese teilten sich auf in 89 Reise-, 162 Güterzüge und 5 Bahnunterhaltungsfahrten.

Der Stahlgüterverkehr auf der Ablachtalbahn hat 2021 an Fahrt aufgenommen.
Foto: Claudius Bernhard

Fortsetzung auf Seite 4

Wichtiger Hinweis zum Amtsblatt

Die Stadt Meßkirch weist als Herausgeber des Amtsblattes darauf hin, dass die Verfasser von Beiträgen für die Richtigkeit des Textinhaltes selbst verantwortlich sind, auch im Hinblick darauf, dass der redaktionelle Teil des Amtsblattes auf der Homepage der Stadt Meßkirch erscheint.

Aus redaktionellen Gründen kann eine verkürzte Veröffentlichung notwendig sein. Des Weiteren besteht kein Anrecht auf die unbedingte Wiederholung des gleichen Textes in der darauffolgenden Amtsblatt-Ausgabe.

Auf die Beachtung von Urheberrechten für Bilder, Grafiken u. ä. wird ausdrücklich hingewiesen. Im Falle von Schadensersatzforderungen gibt die Stadt Meßkirch diese an die Verfasser des jeweiligen Beitrags weiter.

ÖFFNUNGSZEITEN DER STADTVERWALTUNG

Rathaus
Conradin-Kreutzer-Straße 1
Telefon 07575/206-0
Telefax 07575/206-1190
e-mail: info@messkirch.de

Stadtbauamt
Schlossstraße 1
Telefon 07575/206-1711
Telefax 07575/4732
e-mail: stadtbauamt@messkirch.de

Tourist-Information
Hauptstraße 25-27
Telefon 07575/206-1422
Telefax 07575/206-1290
e-mail: Tourismus@messkirch.de

Bürgerbüro
Hauptstraße 25 - 27
Telefon 07575/206-1242
Telefax 07575/206-1290
e-mail:
buergerbuero@messkirch.de

Rathaus derzeit geschlossen

Aufgrund der aktuellen Situation im Landkreis Sigmaringen ist das Rathaus geschlossen.

Die Stadtverwaltung bittet die Bürger vorab zu prüfen, ob ein Anliegen zunächst nur telefonisch oder per Mail geklärt werden kann.

Ist ein persönliches Gespräch notwendig, ist vorab ein Termin mit dem Sachbearbeiter zu vereinbaren.

Wirtschaftsförderung Anna-Maria Merz Telefon 07575/206-1410
merz@messkirch.de

IMPRESSUM

Amtsblatt der Stadt Meßkirch mit den Ortsteilen Dietershofen/Buffenhofen, Heudorf, Langenhart, Menningen, Rengetsweiler, Ringgenbach und Rohrdorf.

Herausgeber: **Stadt Meßkirch**

Verantwortlich für den amtlichen Inhalt:
Bürgermeister Arne Zwick
Conradin-Kreutzer-Str. 1, 88605 Meßkirch
Redaktion: Teresa Scheu, Tel. 0 75 75 / 206-1111
amtsblatt@messkirch.de
Titelseite Bild Kopfzeile: Stadt Meßkirch

Layout-Gestaltung, Druck und Anzeigen:
Druckerei Heinz Schönebeck GmbH
Conradin-Kreutzer-Str. 10, 88605 Meßkirch
Tel. 07575/9239-0, Fax 07575/9239-29

Erreichbarkeit der Bereitschaftsdienste
an Wochenenden und Feiertagen:

Apotheke

Festnetz-Rufnummer	0800 0022833
Mobilnetz-Nummer	22 8 33
SMS	„apo“ an 22 8 33

Arzt

Notfallpraxis im KKH Sigmaringen	116 117

Fachärzte

Die diensthabenden Ärzte sind unter folgenden Tel.-Nr. zu erfragen

Kinderarzt	116 117
Augenärzte	116 117
HNO	116 117
Zahnarzt (Sigmaringen, Pfullendorf und Umgebung)	0180 5911-660

(Festnetzpreis 14 ct/Minute; Mobilfunkpreise maximal 42 ct/Minute; Bandansage)

Tierarzt

Dr. Kullen	07575/9276993
Dr. Kettenacker	07575/92040
M. Bernauer, Rengetsweiler	07578/9339300

Wichtige Telefon-Nummern für den Notfall:

Polizei	110
Feuerwehr/Rettungsdienst	112
Krankentransporte	07571/19222
Sozialstation	920600-0
Hospizgruppe Tel. 07575/1690	Mobil 0160 2544217
Dorfhelferinnen-Station	209531
Wassermeister	Tel. 07575/206-2210
	Mobil 07575/206-92210
	Mobil 0172 8032305
Zentralkläranlage	07575/710
Gas-Störungsdienst	0800/0824505
Strom-Störungsdienst	0800/3629477
Notfall-Faxnummer für Hör- und Sprachgeschädigte	112
zusätzlich über die RLO	0751/5688652
Beratungsstelle „Häusliche Gewalt“	07571/73010
Beratungsstelle „Gewalt gegen Frauen“	0800/0116016

Bahnverkehr auf der Ablachtalbahn auch unter der Woche ab Februar

Anwohner und Autofahrer werden an der Ablachtalbahn ganz besonders zwischen Sauldorf und Stockach zu besonderer Aufmerksamkeit aufgerufen: Von nun an ist dort auch unter der Woche damit zu rechnen, dass wieder Züge fahren. Einige Bahnübergänge besitzen keine Lichtzeichen („Ampeln“) oder Schranken, dort machen sich die Züge durch Pfeifsignale aufmerksam. Bei anderen Bahnübergängen gibt es nur rote Blinklichter ohne Schranken. Autofahrer werden daher gebeten, mit Vorsicht und Umsicht die Bahnübergänge zu überqueren.

Ausblick auf Biberbahn-Saison 2022

Auch im Personenverkehr ist die Ablachtalbahn ein voller Erfolg. Und dem Namen "Biberbahn" werden auch 2022 wieder die beliebten Ausflugszüge immer an Sonn- und Feiertagen fahren: "Am 1. Mai ist Saisonstart, und unser Team von Verein, Kommunen und Eisenbahnbetriebsleitung arbeitet schon fleißig daran, wieder ein attraktives Programm aufzustellen," sagt Severin Rommeler, 1. Vorsitzender des Fördervereins Ablachtalbahn e.V.. Neben der Zugbegleitung in der Biberbahn, die von Vereinsmitgliedern durchgeführt wird, unterstützt der Verein das Eisenbahninfrastrukturunternehmen bei Kontrollgängen und bei der Vegetationspflege entlang Strecke: „Wir werden in den kommenden Wochen wieder an der Strecke arbeiten und die Vegetation für den Zugverkehr zurückschneiden.“

Mehr Informationen zur Bahnstrecke gibt es unter www.messkirch.de/ablachtalbahn, die neuen Fahrpläne 2022 und Ausflugstipps der Biberbahn unter www.biberbahn.de

Fortsetzung zur Titelseite

Im Güterverkehr wurden von mehreren Eisenbahnverkehrsunternehmen insgesamt fast 45.000 Netto-Tonnen befördert. „Das Jahr 2021 war für unsere Bahnstrecke ein Rekordjahr, weil wir nicht nur viele tausend Tonnen Stahl für die Firma Tegometall transportiert haben, sondern auch etliche Festmeter Holz“, freut sich Eisenbahnbetriebsleiter und technischer Leiter der Ablachtalbahn, Frank von Meißner. „Es war goldrichtig, die Gleisanlagen an der neu eingerichteten Ladestelle in Krauchenwies zu reaktivieren: Hier werden nicht nur fast täglich einzelne Wagen abgefertigt, die der planmäßige Stahlgüterzug einfach mitnimmt; mehrmals pro Monat fahren auch Ganzzüge mit Holz von Krauchenwies ab.“

Von Meißner weiter: „Mit unserem kommunalen Eisenbahninfrastruktur-Unternehmen leisten wir aktiv einen Beitrag zum Klimaschutz: Denn der Gütertransport spart je nach Laufweg gegenüber der Straße rund 8 bis 12 Tonnen CO^2 ein: und das pro Zug! Doch wir schützen nicht nur das Klima, sondern entlasten zugleich die Straßen in unserer Region vom Schwer-LKW-Verkehr.“ Weitere Verlademöglichkeiten bestehen übrigens auch im großzügigen Bahnhof Schwackenreute.
„Wir können stolz sein, was wir mit unserer kommunal betriebenen Ablachtalbahn im letzten Jahr erreicht haben“, resümiert Arne Zwick, Bürgermeister der Stadt Meßkirch: „Nicht nur haben wir die Strecke mit unserem nebenberuflichen Eisenbahner-Team ertüchtigt, sondern auch große Verkehrsmengen bewältigt. Die Eigenmittel der Kommunen sowie die Instandhaltungskosten-Zuschüsse vom Verkehrsministerium Baden-Württemberg sind sehr gut angelegt“, so Zwick: „Mit der Ablachtalbahn-Strecke leisten wir bereits jetzt einen Beitrag zur Verlagerung von Verkehr auf die umweltfreundliche Schiene auch auf dem Land.“ Und Sauldorfs Bürgermeister Wolfgang Sigrist ergänzt: „Daneben ist die Ablachtalbahn für unsere Kommunen ein wichtiger Standortfaktor – sowohl für die beiden stahlverarbeitenden Werke in Sauldorf und Krauchenwies, aber auch für die Tourismuswirtschaft, die vom Ausflugsverkehr profitiert.“

Zusätzliche Güterzüge über Stockach in die Schweiz
Mit dem Güterverkehr geht es weiter aufwärts. So wird ab 8. Februar erstmals seit über einem Jahrzehnt auch der westliche Abschnitt Richtung Stockach (und weiter nach Radolfzell) mit Güterzügen planmäßig befahren werden: Das Eisenbahnverkehrsunternehmen SWEG Südwestdeutsche Landesverkehrsgesellschaft mbH wird seinen regelmäßigen Zement-Güterverkehr Richtung Schweiz von Mengen nach Singen über die Ablachtalbahn leiten.
„Damit entlastet die Ablachtalbahn das dicht befahrene DB-Streckennetz, über das bisher dieser Güterverkehr abgewickelt wurde,“ so Eisenbahnbetriebsleiter Frank v. Meißner: „Die Ablachtalbahn unterstreicht damit eindrucksvoll ihre Rolle als Ausweichstrecke im süddeutschen Eisenbahn-Streckennetz.“

Einladung Technischer Ausschuss 08.02.2022

Die Bevölkerung wird herzlich eingeladen zur nächsten öffentlichen Sitzung des Technischen Ausschusses am **Dienstag, 08. Februar 2022 um 18:20 Uhr im Festsaal Schloss Meßkirch**

Tagesordnung:

1. Teilabbruch Wohnhaus und Garage und Umbau und Erweiterung Wohnhaus mit Neubau Doppelgarage in Meßkirch, Flst.-Nr. 70/33, Haldenweg
2. Verschiedenes

Öffentliche Sitzung des Gemeinderates

Die Bevölkerung wird zur öffentlichen Sitzung des Gemeinderates am **Dienstag, 08. Februar 2022 um 18:30 Uhr in den Festsaal, im Schloss Meßkirch** recht herzlich eingeladen.

Die **öffentliche Sitzung** beginnt um **18:30 Uhr** mit folgender **Tagesordnung:**

1. Aktuelle Berichte

2. Fragen der Einwohner

3. Bebauungsplan „Erweiterung Industriepark Nördlicher Bodensee“
   Bestätigung des Bebauungsplanentwurfs

4. Beratung und Entscheidung über die Erteilung der Sanierungsgenehmigung gem. § 144 BauGB zum Kaufvertrag der Notarin Elke Conrad, Horb am Neckar, über einen Miteigentumsanteil an dem Grundstück Flst.Nr. 179, Gemarkung Meßkirch, Schloßstraße 14

5. Sanierung „Altstadt-Erweiterung II“ in Meßkirch - Abschluss einer Ordnungsmaßnahmenvereinbarung mit Bewilligung von Fördermitteln

6. Anfragen aus dem Gremium

Öffentliche Bekanntmachung

Auslegungsbeschluss
Beteiligung der Öffentlichkeit § 3 Abs. 2 BauGB
und Behördenbeteiligung § 4 Abs. 2 BauGB

Bebauungsplanentwurf
„Erweiterung Industriepark Nördlicher Bodensee“
Zweckverband Industriepark Nördlicher Bodensee
Gemarkung Meßkirch

Der Zweckverband Industriepark Nördlicher Bodensee hat in seiner öffentlichen Sitzung vom 01.02.2022 den Entwurf des Bebauungsplanes „Erweiterung Industriepark Nördlicher Bodensee“ sowie die örtlichen Bauvorschriften zum Bebauungsplan gebilligt und beschlossen, diese Entwürfe nach § 3 Abs. 2 Baugesetzbuch und nach § 3 Abs. 2 Baugesetzbuch i.V.m. § 74 Landesbauordnung öffentlich auszulegen sowie die Behörden und Träger öffentlicher Belange förmlich zu beteiligen.

Ziel und Zweck der Planung:
Die Maßnahme dient der Ausweisung von neuen Industriebauflächen für die Neuansiedlung und Erweiterung von Gewerbe- und Industriebetrieben und dient somit zur Schaffung von Arbeitsplätzen in der Region. Der Bebauungsplan hat vor allem den Zweck, für seinen Geltungsbereich die planungsrechtlichen Festsetzungen für eine geordnete städtebauliche Entwicklung zu treffen und zudem die Belange des Natur- und Umweltschutzes, der Landschaftspflege sowie des personifizierten und öffentlichen Nahverkehrs im Einklang mit den Belangen der Wirtschaft zu bringen. Ergänzend werden örtliche Bauvorschriften als Satzung erlassen.

Geltungsbereich:
Der Geltungsbereich des Bebauungsplans befindet sich südlich des bereits bestehenden B-Plans „Industriepark Nördlicher Bodensee“, östlich der B 313 und westlich der Stadt Meßkirch. Die Fläche wird derzeit landwirtschaftlich genutzt (intensiv genutzte

Ackerfläche). Der Geltungsbereich hat eine Größe von ca. 36,74 ha. Die betroffenen Flurstücke sind die Flst.-Nr. 3299/1 im Gewann „Im östlichen Birkenloch"; die Flst. Nr.: 3298, 3298/1, 3301, 3302, 3303, 3304, im Gewann „Im äußeren Birkenloch"; 3295, 3305, 3306, 3307, 3308, im Gewann „Im mittägigen Birkenloch"; die Flst.-Nr.: 3309, 3310, 3284 im Gewann „Pfeifershölzle"; die Flst.Nr: 3293, 3294 im Gewann "In der Hummelsmaad"; Teile Flst.Nr: 3372 B313), sowie 3373. Der räumliche Geltungsbereich des Bebauungsplanes ist im Flächennutzungsplan 2025 der VVG Meßkirch – Leibertingen – Sauldorf 4. Änderung bereits dargestellt. Gegenüber dem Vorentwurf aus der frühzeitigen Beteiligung nach § 3 Abs. 1 BauGB, die vom 01.02.2021 bis 08.03.2021 stattgefunden hat, wurde der Geltungsbereich um die 4. Ausfahrt des Kreisverkehrs auf der B313 reduziert. Die Flächengröße verringert sich dadurch um ca. 496m². Außerdem wurde die Straßenführung im Geltungsbereich von einer Durchgangsstraße mit Ringerschließung zur Durchgangsstraße mit Stichstraße und Wendehammer geändert.

Bürgerbeteiligung/Auslegung:
Zur Darstellung der allg. Ziele und Zwecke wird der Bebauungsplanentwurf als Plan- und Textteil zusammen mit Begründung, Abwägungsprotokoll aus der frühzeit. Offenlage und Anhörung TöB, artenschutzrechtliches Fachgutachten, schalltechn. Untersuchung, Verkehrsuntersuchung, geotechn. Bericht, GOP + Umweltbericht, CEF-Feldlerchenkonzept, in der Zeit vom **14.02.2022 bis zum 16.03.2022** beim Stadtbauamt Meßkirch, Schloßstraße 1, 88605 Meßkirch; beim Bürgermeisteramt Inzigkofen, Ziegelweg 2, 72514 Inzigkofen; beim Bürgermeisteramt Leibertingen, Rathausstraße 4, 88637 Leibertingen; beim Bürgermeisteramt Sauldorf, Hauptstraße 32, 88605 Sauldorf sowie beim Bürgermeisteramt Wald, Von-Weckenstein-Str. 19, 88639 Wald während der üblichen Öffnungszeiten öffentlich ausgelegt.
Diese sind für die Stadtverwaltung Meßkirch, Bauamt Tel. 07575/206-1711:
Mo – Fr 08:00 Uhr bis 12:00 Uhr,
Do 15:00 Uhr bis 18:00 Uhr.
Aufgrund der aktuellen Pandemielage ist vorab telefonisch ein Termin auszumachen.
Auf die aktuell geltenden Corona-Regeln wird hingewiesen!

Hinweis auf die Auslegung unter Berücksichtigung des PlanSiG
Aus Gründen des Infektionsschutzes wird auf Grundlage des Gesetzes zur Sicherstellung ordnungsgemäßer Planungs- und Genehmigungsverfahren während der COVID-19-Pandemie (Planungssicherstellungsgesetz – PlanSiG) von dessen Erleichterungen Gebrauch gemacht, wonach insbesondere die Auslegung durch eine Veröffentlichung im Internet ersetzt werden kann, vgl. § 3 Abs. 1 PlanSiG. Der Entwurf des Bebauungsplans mit Planzeichnung, Begründung und Umweltbericht sowie den wesentlichen bereits vorliegenden umweltbezogenen Informationen ist im gleichen Zeitraum im Internet unter folgender URL abrufbar: www.messkirch.de/ErweiterungINB
Sie können dort nach Maßgabe des § 3 des Planungssicherstellungsgesetzes (PlanSiG) unter Einhaltung der nachfolgend genannten Infektionsschutzmaßnahmen eingesehen werden:
Aufgrund der Covid-19-Pandemie kann die Einsichtnahme nur nach vorheriger telefonischer Terminabsprache unter den o. g. Rufnummern erfolgen. Dabei sind die jeweiligen örtlichen Infektionsschutzmaßnahmen zu erfragen und bei der Einsichtnahme unbedingt zu beachten.
In begründeten Einzelfällen kann auf Antrag auch eine Übersendung der Unterlagen erfolgen (§ 3 Abs. 2 PlanSiG).

Während der Auslegungsfrist können Anregungen oder Bedenken schriftlich bzw. mündlich zur Niederschrift vorgebracht werden. Da das Ergebnis der Behandlung der Stellungnahmen mitgeteilt wird, ist die Angabe der Anschrift des Verfassers zweckmäßig.
Die bereits vorliegenden umweltbezogenen Erkenntnisse sind der Auslegung beigefügt. Es liegen folgende Arten von umweltbezogenen Informationen vor:

Artschutzrechtliches Fachgutachten
– Artenschutzrechtliches Fachgutachten zum Bebauungsplan "Erweiterung Industriepark Nördlicher Bodensee" der Sieber Consult GmbH in der Fassung vom 03.11.2021, ergänzt am 20.12.2021 (zum Vorkommen geschützter Tierarten innerhalb des Plangebietes und notwendigen artenschutzrechtlichen Ausgleichs- und Ersatzmaßnahmen).

Schalltechnische Untersuchung
em-plan, Planung + Beratung im Immissionsschutz, 86356 Neusäß
– Gutachten zur Schallbelastung

Verkehrsuntersuchung
BERNARD Gruppe ZT GmbH, 73432 Aalen
– Verkehrstechnische Auswirkungen des zu erwartenden Neuverkehrs

Geotechnischer Bericht und Baugrundbeurteilung
Crystal Geotechnik Utting & Berghof Analytik und Umweltengineering GmbH & Co.KG Tübingen (Stand 10.09.2008)
– Gutachten zu Grundwasserverhältnisse, Versickerung und bautechnische Eigenschaften der Böden.

Grünordnungsplan und Umweltbericht
– Umweltbericht in der Fassung vom 19.01.2022 (Ausführungen zu den Themen: Beschreibung der Ziele des Umweltschutzes aus anderen Planungen, die sich auf den Planbereich beziehen (Regionalplan; Flächennutzungsplan; Natura 2000-Gebiete; weitere Schutzgebiete/Biotope, Biotopverbund); Beschreibung und Bewertung der Umweltauswirkungen auf der Grundlage der Umweltprüfung; darin die Bestandsaufnahme sowie Prognose über die Entwicklung des Umweltzustandes bei Nicht-Durchführung bzw. Durchführung der Planung und deren Umweltauswirkungen auf die Schutzgüter Arten und Lebensräume; Biologische Vielfalt; Boden, Geologie und Fläche; Wasser; Klima/Luft, Erhaltung der bestmöglichen Luftqualität; Landschaftsbild; Mensch und Kulturgüter sowie eine Beschreibung der Wechselwirkungen zwischen den zuvor genannten Schutzgütern. Bewertung bei Durchführung der Planung von Wasserwirtschaft; Emissionen von Schadstoffen, Lärm, Erschütterungen, Licht, Wärme und Strahlung sowie der Verursachung von Belästigungen; Abfälle und ihre Beseitigung und Verwertung; eingesetzte Techniken und Stoffe; menschliche Gesundheit, das kulturelle Erbe oder die Umwelt; Erneuerbare Energien. Beschreibung der Maßnahmen zur Vermeidung, Verringerung und zum Ausgleich der Auswirkungen/Abarbeitung der Eingriffsregelung. Beschreibung anderweitiger Planungsmöglichkeiten und der erheblichen nachteiligen Auswirkungen, die auf Grund der Anfälligkeit der nach dem Bebauungsplan zulässigen Vorhaben für schwere Unfälle oder Katastrophen zu erwarten sind. Beschreibung der geplanten Maßnahmen zur Überwachung der erheblichen Auswirkungen auf die Umwelt bei Durchführung der Planung.

CEF-Feldlerchenpotentialflächen
– Aufgrund von Voruntersuchungen wurden geeignete Flächen für den Ausgleich von 9 Feldlerchenrevieren in Abstimmung mit der UNB festgelegt.

Umweltbezogene Stellungnahmen von Behörden u. sonstigen Träger öffentl. Belange im Rahmen der frühzeitigen Beteiligung nach §4 Abs. 1 BauGB:

1. RP Stuttgart, Landesamt für Denkmalpflege
   – Äußerungen zu archäologischen Kulturdenkmalen

2. RP Freiburg, Landesamt für Geologie
   – Äußerungen zu Boden, Grundwasser und Geotopschutz

3. Regionalverband Bodensee-Oberschwaben
   – Hinweise zur Raumordnung und Ziele des Regionalplanes
   – Hinweise zum Naturdenkmal
   – Hinweise zur Fauna im Geltungsbereich des B-Plan

4. Naturpark Obere Donau
   – Hinweise über Zuständigkeit und Sachlage und Prüfung der Maßnahmen

5. RP Tübingen
   – Hinweise zur Raumordnung, Ziele des Regionalplanes
   – Belange der Landwirtschaft
   – Belange des Natur- und Artenschutz insbesondere artenschutzrechtl. Untersuchungen sowie zum artenschutzrechtlichen Fachgutachten

6. LRA Sigmaringen
   – Wasserrecht – Hinweise zur Wasserversorgung, Abwasserbeseitigung, kommunales Abwasser, gewerbliches Abwasser, Grundwasserschutz, Oberirdische Gewässer, bauen am Gewässer sowie Entwässerung
   – Bodenschutz – Hinweise zur Bewertung der Bodenfunktionen, Kompensationsbedarf, Verwertungseignung, Eingriffs-/Ausgleichsbilanzierung, Umweltbericht, Altlasten und Bodenschutzkonzept
   – Abfall – Hinweise zu anfallenden Bauabfällen, Bauschutt und Abbruchmaterial, Verwertung mineralischer Reststoffe, Verwertung von als Abfall eingestuftem Bodenmaterial, Verwertung von als Abfall eingestuftem Bodenmaterial und zur Bodenschutz- und Altlastenverordnung
   – Immissionsschutz – Hinweise zur Gewerbelärmemissionen, Schallschutzmaßnahmen und zur schalltechnischen Untersuchung
   – Naturschutz – Hinweise zum Umweltbericht, Eingriffs-/Ausgleichsbilanzierung, Kompensationsmaßnahmen, Retentionsbecken, Dachbegrünung, PV-Modulen, artenschutzrechtliches Gutachten, zur Feldlerche und notwendiger Ersatzmaßnahmen (CEF-Maßnahmen), weitere Vogelarten und notwendiger Ausgleichsmaßnahmen, zu angrenzenden Biotopen, zum Naturdenkmal, zum Wasserhaushalt, zu Amphibien, zum Pufferstreifen, zu Reptilien und Fledermäusen, zur Pflanzliste, Baumpflanzungen und autochthones Saatgut, zur insektenschonenden Beleuchtung sowie zur höchstrichterlichen Entscheidung
   – Landwirtschaft – Hinweise zum Ziel des Regionalplanes, zum Verlust landwirtschaftlicher Flächen, zu Pufferstreifen, zu interne und externe Ausgleichsflächen
   – Forst – Hinweise zur Inanspruchnahme von Waldflächen, Umwandlungserklärung und Waldausgleich
   – Recht und Ordnung – Hinweise zu Park- und Grünstreifen

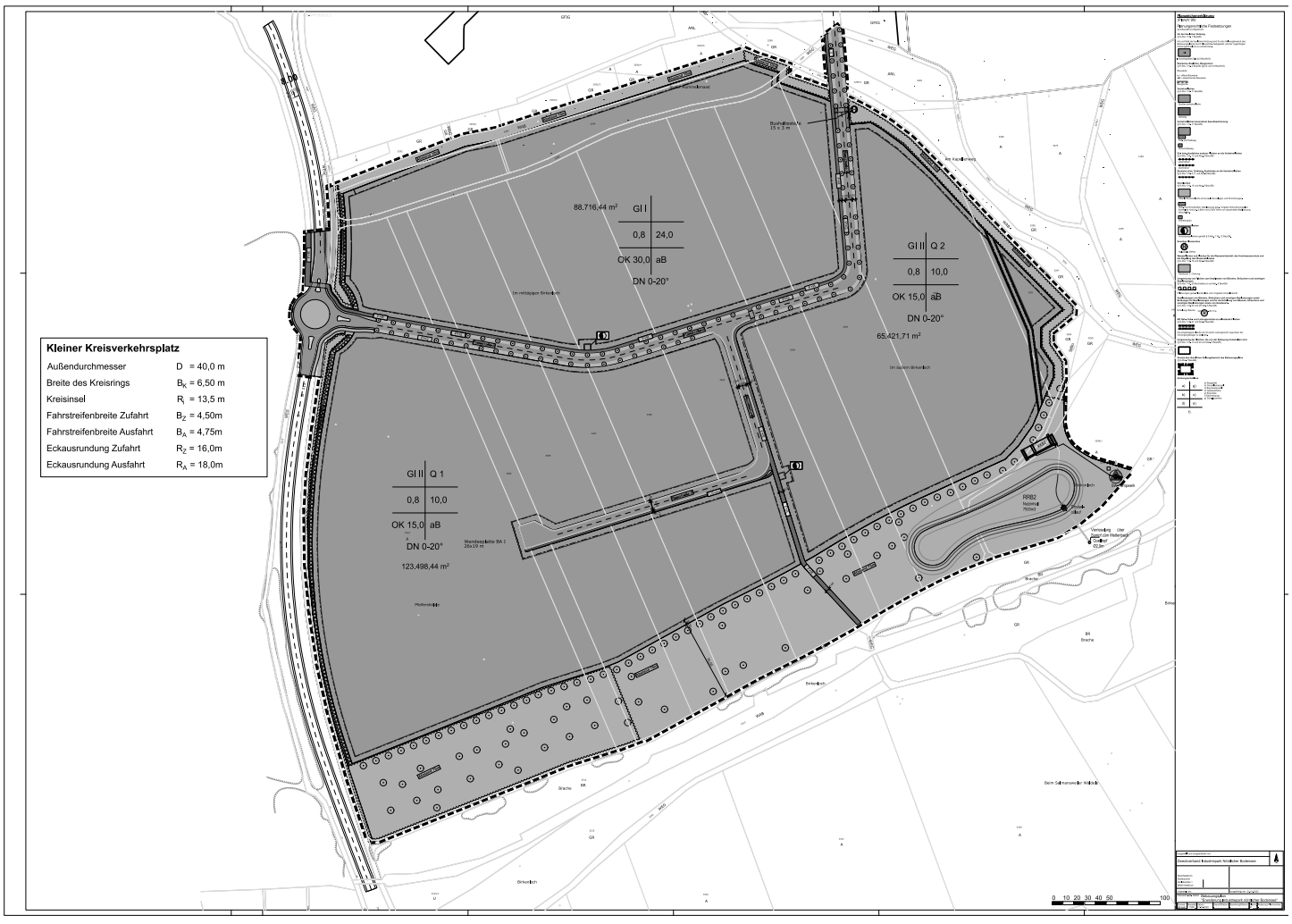

7. BUND Deutschland
   – Hinweise zum Artenschutz insbesondere zu Amphibien, Reptilien, Insekten, Schmetterlinge, Fledermäuse und Kleinsäuger, zum Umweltbericht, zur Flora, zum Naturdenkmal, zum geotechnischen Bericht, zum Hangquellmoor, zur Oberflächenversiegelung und Ableitung des Oberflächenwassers, Licht- und Lärmemissionen, Kleinklima, Einschwemmung von Fremdstoffen, Naherholung, Vermeidungs- und Minimierungsmaßnahmen
8. Landesnaturschutzverband (LNV) Meßkirch
   – Hinweise zu den Inhalten des Regionalplanes, Flächenverbrauch und Flächenversiegelung, Umweltbericht, Naturdenkmal, Artenschutz insbesondere zu Amphibien, Reptilien, Insekten, Schmetterlinge, Fledermäuse und Kleinsäuger, CEF-Maßnahmen, Feuchtbiotope und Flachmoorbereiche, Lichtemissionen, Naherholung, Pufferstreifen zum Naturdenkmal und zu Ausgleichsflächen
9. Netze-Gesellschaft Südwest mbH
   – Hinweise zu Baumpflanzungen

Umweltbezogene Stellungnahmen der Öffentlichkeit im Rahmen der frühzeitigen Beteiligung nach §3 Abs. 1 BauGB:
1. Zum Thema Artenschutz, Vorkommen von Amphibien, Vögeln, Fledermäusen, Insekten und Kleinsäugern
2. Zum Thema Lärm- und Lichtemissionen
3. Zum Thema Verlust von Ackerland

Das Plangebiet wird, wie in der gegenüberliegenden aufgeführten Planzeichnung dargestellt, begrenzt.

Es wird darauf hingewiesen, dass nicht während der Auslegungsfrist abgegebene Stellungnahmen bei der Beschlussfassung über den Bebauungsplan unberücksichtigt bleiben können.

Meßkirch, 04.02.2022
Arne Zwick
Vorsitzender Zweckverband Industriepark Nördlicher Bodensee

Änderung der Öffnungszeiten Bürgerbüro

Ab KW 6 sind unsere Erreichbarkeiten wie folgt:

Montag:	08.30 – 12.00 und 14.00 -16.00 Uhr
Dienstag:	08.30 – 12.00 Uhr
Donnerstag:	08.30 – 12.00 und 14.00-18.00 Uhr
Freitag:	08.30 – 12.00 Uhr
Samstag:	08.30 – 12.00 Uhr

Mittwoch ganztags und Freitagnachmittag bleibt das Bürgerbüro vorübergehend geschlossen!!
Bitte beachten Sie, dass nach wie vor ein persönliches Gespräch nur mit vorheriger Terminvereinbarung möglich ist.

GEBURTSTAGE

Nachruf

Die Stadt Meßkirch trauert um

Herrn Eugen Bauer

der am 18. Januar 2022
verstorben ist.

In der Zeit von 1980 bis 1999 war der Verstorbene Mitglied im Gemeinderat und setzte sich für die Belange der Einwohnerschaft und die Entwicklung der Stadt ein. In den Jahren 1989 bis 1994 war er auch Mitglied des technischen Ausschusses und brachte sich mit großem Einsatz in der Kommunalpolitik ein.
Für sein ehrenamtliches Engagement gelten ihm unser Dank und unsere Anerkennung.
Wir werden ihm ein ehrendes Gedenken bewahren.

Stadt Meßkirch
Arne Zwick, Bürgermeister

ORTSTEILE

DIETERSHOFEN/BUFFENHOFEN

Ortsvorsteher: Clemens Spieß
(Tel.-Nr. 07575/93466, Tel.-Nr. Amt 07575/3555)
Sprechzeit: nach telefonischer Anmeldung unter den oben angegebenen Telefonnummern.

HEUDORF

Ortsvorsteherin: Birgitta Amann (Tel.-Nr. 0173/4711173)
Sprechzeiten: nach telefonischer Anmeldung unter der oben angegebenen Telefonnummer.

LANGENHART

Ortsvorsteher: Martin Amann (Tel.-Nr. 0162/9368432)
Sprechzeiten: Mittwoch, 19:00 - 20:00 Uhr
(Tel.-Nr. im Amt 07570/340)
e-mail: martin.amann.ov@messkirch.de
Terminvereinbarungen sind auch außerhalb der Sprechzeiten möglich
Einladung zur Ortschaftsratsitzung

MENNINGEN

Ortsvorsteher: Tobias Schatz (Tel.-Nr. 0175/5854712)
Sprechzeiten: Mittwoch, 20:00 - 21:00 Uhr,
(Tel.-Nr. im Amt 07575/3636)
Terminvereinbarungen sind auch außerhalb der Sprechzeiten möglich

Am Montag, den 07. Februar 2022 findet um 20.00 Uhr eine öffentliche Sitzung des Ortschaftsrates Menningen im Sitzungszimmer der Ortschaftsverwaltung im Gemeindesaal in Menningen statt.

Tagesordnung:
Top 1 Fragen der Einwohner
Top 2 Aktuelle Berichte
Top 3 Verwendungszweck Feuerwehrgerätehaus Menningen
Top 4 Wünsche, Anträge, Verschiedenes

Zur Sitzung ist die Bevölkerung herzlich eingeladen, bitte beachten Sie die aktuellen Corona-Verordnungen.

Mit freundlichen Grüßen
Tobias Schatz , Ortsvorsteher

An die Hundehalter von Menningen und Umgebung:
In letzter Zeit gingen wieder vermehrt Beschwerden über mit Hundekot verschmutzte Bankette entlang Feld – und Wiesenwegen bei der Ortschaftsverwaltung ein. Ebenso um das Sportgelände und bei den Parkplätzen für den Gemeindesaal ist dies festgestellt worden. Sogar auf den Wegen selbst und in privaten Gärten und Grundstücken ist dies der Fall.
Wir bitten sie deshalb höflichst auf Sauberkeit zu achten und die Hinterlassenschaften ihrer vierbeinigen Freunde ordnungsgemäß zu entsorgen.
Es ist auch nicht Sinn und Zweck, die gefüllten Tütchen in die Ablach oder die Hecke entlang des Sportplatzes zu werfen, für die Entsorgung steht die Hundetoilette am Riedweg zur Verfügung.
Wir bitten um Beachtung und Verständnis.

Mit freundlichen Grüßen
Ortschaftsverwaltung Menningen, Tobias Schatz, Ortsvorsteher

RENGETSWEILER

Ortsvorsteher: Berthold Sauter (Tel.-Nr. 07578/921699)
Sprechzeit: Mittwoch, ab 19:30 Uhr bis 21:00 Uhr
(Tel.-Nr. im Amt 07578/453)
Terminvereinbarungen sind auch außerhalb der Sprechzeiten möglich

RINGGENBACH

Ortsvorsteher: Harald Veeser (Tel.-Nr. 07575/1569)
Sprechzeiten: Mittwoch, 19:00 - 20:00 Uhr
(Tel.-Nr. im Amt 07575/2225).
Terminvereinbarungen sind auch außerhalb der Sprechzeiten möglich

Öffentliche Sitzung des Ortschaftsrates
Am Donnerstag, 10. Februar 2022 findet um 19.30 Uhr im Saal des Gemeindehauses eine öffentliche Sitzung des Ortschaftsrates mit folgender Tagesordnung statt.

TOP 1: Aktuelle Berichte

TOP 2: Friedhof

TOP 3: Verschiedenes

Die Bevölkerung ist eingeladen. Es gelten die jeweils aktuellen Corona-Bestimmungen.

ROHRDORF

Ortsvorsteher: Egon Stehmer (Tel.-Nr. 07575/3557)
Sprechzeiten: Freitag, 18:30 - 20:00 Uhr
(Tel.-Nr. im Amt 07575/3632)
Terminvereinbarungen sind auch außerhalb der Sprechzeiten möglich

ÖFFENTLICHE EINRICHTUNGEN

Hallenbad Meßkirch

Am Feldweg 26
88605 Meßkirch
Tel. 07575/925688
- Schwimmmeister Kai Mägerle

Öffnungszeiten

Montag	Ruhetag
Dienstag	16:00 - 21:00 Uhr
Mittwoch	15:00 - 21:00 Uhr
Donnerstag	16:00 - 21:00 Uhr
Freitag	15:00 - 21:00 Uhr
Samstag	Ruhetag
Sonntag	08:00 - 12:00 Uhr

An gesetzlichen Feiertagen geschlossen

Eintritt:

Kinder/Jugendliche	3,00 Euro
Erwachsene	4,00 Euro

Es gelten die 2G+-Regeln!

Heilig Geist-Spital

Ziegelbühlstr. 4, 88605 Meßkirch, Tel. 0 75 75 / 9 23 13-0
info@hl-geist-messkirch.de, www.vinzenz-von-paul.de
Liebevolle Pflege und Betreuung
Kurzzeit- oder Dauerpflege
Beratungsdienst auf Wunsch auch bei Ihnen zuhause

Öffnungszeiten:
Montag: 16 Uhr – 20 Uhr Mittwoch: 16 Uhr – 20 Uhr
Donnerstag: 16 Uhr – 20 Uhr
Das Betreuungsteam des **„Jugendtreff´s Meßkirch“** freut sich auf Euch!

---

5 Hot-Spots in Meßkirch: Marktbrückle, Saumarkt, Adlerplatz, zwischen Kirche und Schloss Meßkirch sowie am Eingang zum Hofgarten

So funktioniert‘s: Auf dem Smartphone oder Tablet das Netz mit dem Namen „Geniewinkel“ wählen, die allgemeinen Geschäftsbedingungen akzeptieren und schon kann für 30 Tage kostenlos gesurft werden!

HOSPIZGRUPPE
MESSKIRCH & UMGEBUNG

Leitung: Karin Fischer
Ziegelbühlstr. 4, 88605 Meßkirch
Tel. 07575/1690, Mobil 0175 9000688
hospizgruppe-messkirch@web.de
www.messkirch-sauldorf.de

Meßkircher Tafel

Hauptstraße 20, 88605 Meßkirch
Tel. 0162/2860681 oder
Tel. 0162/2860682
E-mail:
tafel-messkirch@kv-sigmaringen.drk.de

Öffnungszeiten:
Dienstag von 9.30-11.30 Uhr

Für weitere Informationen oder zur Annahme von Spenden sind wir Dienstag von 9.30 Uhr bis 11.30 Uhr direkt vor Ort für Sie erreichbar.

Ein Berechtigungsschein, der zum Einkauf in der Tafel benötigt wird, erhalten bedürftige Menschen, (Sozialhilfeempfänger, ALG II - Empfänger, Rentner, kinderreiche Familien, Alleinerziehende) in Meßkirch im Bürgerbüro.

Dorfhelferinnen-Station Meßkirch-Leibertingen

Einsatzleiter und Ansprechpartner für Sie:
Sabine Mutschler, Tel. 0 75 75 / 20 95 31, Tel. 01627567982
sabine.mutschler@dorfhelferinnenwerk.de
Ihre Familie braucht Hilfe? Die Dorfhelferin ist für Sie da.
Rufen Sie uns einfach an.

Sozialstation St. Heimerad

Stockacher Str. 26/1
88605 Meßkirch
Tel.:07575-920 600-0
Fax.: 07575-920 600-19
www.caritas-pflegenetz.de

Wir sind „Jeden Tag an Ihrer Seite“ wenn es um Pflege, Unterstützung, Beratung und Betreuung geht. Wir helfen Ihnen bei der Pflege Ihrer Angehörigen, unterstützen Sie im Haushalt, liefern warmes Essen nach Hause, geben Rat und können zuhören.
Wir beraten Sie bei allen Fragen rund um die Pflege.
Wir sind ein Team aus qualifizierten, erfahrenen und verantwortungsbewussten Fachkräften in der Kranken- und Altenpflege, der Sozialarbeit und in der Hauswirtschaft. Wir haben Rufbereitschaft rund um die Uhr und bieten auch einen Hausnotrufdienst an.

Ihre Ansprechpersonen sind:
– Bereich Pflege: Mirjam Klein, Frank Ganser
– Bereich Hauswirtschaft: Brigitta Jung
– Bereich Essen auf Rädern: Bettina Kokles
– Bereich Tagespflege: Irene Kohlmaier

Öffnungszeiten der Tagespflege:
Montag – Freitag 8.00-16.30 Uhr
Die Tagespflege ist ein Ort der Begegnung für ältere Menschen. Sie besteht als ein Angebot zur Entlastung für pflegende Angehörige und ist eine willkommene Abwechslung im Alltag für unsere Gäste.

Caritasbüro Meßkirch

Caritaszentrum St. Martin, Stockacherstraße 26/1
(separater Seiteneingang)
Aktuell kann keine offene Sprechstunde stattfinden. Termine sind nur nach telefonischer Absprache und unter Einhaltung der aktuellen Hygienevorschriften möglich!

Telefonische Erreichbarkeit:
Montag – Donnerstag: 08:30 Uhr – 12:00 Uhr
Dienstag – Donnerstag: 13:30 Uhr – 16:00 Uhr
Die genaue Erreichbarkeit der Beraterinnen entnehmen Sie bei Abwesenheit bitte den Ansagen auf dem Anrufbeantworter.

Ihre Ansprechpartnerinnen sind:
Sarah Hermann
Migrationsberatung für Erwachsene Zugewanderte und Katholische Schwangerschaftsberatung
07575 9209 170, sarah.hermann@caritas-sigmaringen.de

Karin Lehmann
Caritassozialdienst
07575 9209 171, karin.lehmann@caritas-sigmaringen.de

Christine Brandenburger
Katholische Schwangerschaftsberatung
07575 9209 172
christine.brandenburger@caritas-sigmaringen.de

SKM
Landkreis Sigmaringen

Vorsorgevollmacht, Rechtlichen Betreuung und Patientenverfügung
Fidelisstr. 6, 72488 Sigmaringen
Ansprechpartner: Alexander Teubl, Telefon: 07571 - 50 767
E-Mail: betreuung@skm-sigmaringen.de
Web: http://www.skm-sigmaringen.de

Integrationsmanagement
Caritaszentrum St. Martin, Stockacherstraße 26/1
(separater Seiteneingang)
Aktuell kann keine offene Sprechstunde stattfinden. Termine sind nur nach telefonischer Absprache und unter Einhaltung der aktuellen Hygienevorschriften möglich!

Telefonische Erreichbarkeit:
Mittwoch: 09:00 Uhr – 12:30 Uhr und
14:00 Uhr – 16:30 Uhr
Donnerstag und Freitag: 09:00 Uhr – 12:30 Uhr
Ihre Ansprechpartnerin ist: **Sanja Mühlhauser**
Tel. 07575 9209 173 oder 0151 55063549,
sanja.muehlhauser@caritas-sigmaringen.de

Pflegestützpunkt Landkreis Sigmaringen
Beratung für hilfe- und pflegebedürftige Menschen und deren Angehörige

Einmal im Monat finden Sprechzeiten hier in Meßkirch in den Räumen des Bürgerbüros statt. Diese werden jeweils im Voraus über das Amtsblatt angekündigt. Weitere Sprechzeiten gibt es am zentralen Standort des Pflegestützpunkts in der Hofstraße 12 in 88512 Mengen.

Tel. (07572) 7137 -368 sowie -372 und -431
E-Mail: pflegestuetzpunkt@lrasig.de

Öffnungszeiten:	vormittags:	Mo-Do	09.30-11.30 Uhr
	nachmittags:	Do	16.00-17.30 Uhr

Caritativer Förderverein für soziale Aufgaben der Caritas e.V. Meßkirch-Sauldorf

Kontaktdaten:
Klösterle, Kolpingstraße 16, 88605 Meßkirch
Telefon: 07575-9276900 oder 0162 6735237
Email: nachbarschaftshilfe@kirche-messkirch.de

Sprechzeiten:
Dienstag 9.00-11.00 Uhr
Freitag 15.00-17.00 Uhr
In dieser Zeit können Sie uns gerne telefonisch erreichen. Gerne können Sie jederzeit eine Nachricht hinterlassen und wir rufen zurück.
Die Ansprechpartner für die einzelnen Ortsteile finden Sie auf der Homepage der Katholischen und Evangelischen Kirchengemeinde: www.kirche-messkirch.de

WEISSER RING
Wir helfen Kriminalitätsopfern.

- Opferschutz
- Opferrechte
- Opferhilfe
Außenstelle Sigmaringen
Tel. 0151-55164829

CAMPUS GALLI – KLOSTERSTADT

Campus Galli
Cod. 1092
karolingische klosterstadt meßkirch

EINE EINZIGARTIGE ZEITREISE

Erleben Sie die Faszination des frühen Mittelalters

Öffnungszeiten
Vom 01.04.2022 bis 06.11.2022
10.00-18.00 Uhr
(montags geschlossen, außer an Feiertagen in Baden-Württemberg)

Kontakt:
Buchungsstelle (Tourist-Information)
Tel. 0 75 75 / 20 6 - 14 23, booking@campus-galli.de
Hauptstr. 25-27, 88605 Meßkirch
Verwaltung
Mo.-Fr. 9.00 - 12.00 Uhr
Tel. 0 75 75 / 9 26 64 95, info@campus-galli.de

VERSORGUNG / UMWELT

Entsorgungsanlage Ringgenbach (Deponie)
Tel.-Nr. (0 75 75) 92 36-0
Private Kleinmengenanlieferung von sortenreinen Altstoffen, Gartenabfälle, Haushaltskühlgeräte, Elektronikschrott, Altreifen

Öffnungszeiten der Entsorgungsanlage Ringgenbach:

Montag	8:30 – 12:00 und 13:00 – 16:30 Uhr
Dienstag – Donnerstag	8:00 – 12:00 und 13:00 – 16:30 Uhr
Freitag	8:00 – 12:00 und 13:00 – 17:00 Uhr
Samstag ab 01.12.2021	9:00 – 12:00 Uhr

Landratsamt Sigmaringen - Fachbereich Forst
Die Kontaktdaten der zuständigen Revierleitungen:
zuständig für:
den Stadtwald Meßkirch bzw. Privatwald
der Gemarkungen Meßkirch, Menningen, Rengetsweiler, Ringgenbach, Buffenhofen/Dietershofen
Lena Wibbelt
Tel. 07575/9278270, Handy 01733014590
e-mail: Lena.wibbelt@lrasig.de
zuständig für:
den Privatwald der Gemarkungen Rohrdorf, Heudorf, Langenhart
Forstrevier Leibertingen, Christoph Möhrle
Tel: 0 77 77 / 17 43, Handy 01733025341

Breitbandverkabelung / Glasfaser-Hausanschlüsse

Informationen sind erhältlich bei:
NeckarCom, kostenlose Hotline: 0800/6325272
Ansprechpartner Vorort:
Fa. Bulander Telekommunikation, Bad Saulgau,
Telefon-Nr. 07581/537201

MÄRKTE

Der Treffpunkt am Freitagvormittag: Meßkircher Wochenmarkt vor dem Rathaus … Ein Besuch lohnt sich …

von 1. April – 30. Sept. 7:00 – 13:00 Uhr
von 1.Okt. – 31. März 8:00 – 13:00 Uhr
(trifft Freitag auf einen gesetzl. Feiertag, ist der Wochenmarkt bereits am Donnerstag)

ENDE AMTLICHER TEIL

DAS LANDRATSAMT INFORMIERT

Forstpflanzensammelbestellung für Kleinprivatwaldbesitzer auf den Gemarkungen Heudorf, Rohrdorf und Langenhart

In diesem Frühjahr wird im Forstrevier Leibertingen wieder eine Sammelbestellung für Forstpflanzen durchgeführt.

Falls Sie an der Sammelbestellung teilnehmen möchten, melden Sie sich bitte bis spätestens Montag, den 14.02.2022, beim für diese Waldungen zuständigen Förster Christoph Möhrle (mail: christoph.moehrle@lrasig.de oder Tel. 07777/1743).

Termine für Klinik-Entscheidung stehen fest

Der Verwaltungs- und Sozialausschuss wird am 22. Februar 2022 öffentlich über das medizinische Konzept beraten. In dieser Sitzung werden dann auch die Ergebnisse der Zweitmeinung, die der Kreistag zusammen mit dem Spitalfonds Pfullendorf bei der Firma WMC in Auftrag gegeben hatte, öffentlich vorgestellt.

Bereits am Tag darauf wird am 23. Februar in der Göge Halle in Hohentengen – wie bereits im September - ein Bürgerdialog angeboten. Er wird auch wieder online als Stream zu sehen sein.

In Abstimmung mit den Fraktionssprechern des Kreistags ist beabsichtigt, dass der Kreistag am 14. März 2022 als Gesellschafter über das medizinische Zukunftskonzept der SRH Kliniken Landkreis Sigmaringen GmbH entscheidet.

MUSEEN

Kultur- und Museumszentrum Schloss Meßkirch

Information: Telefon (07575) 206-1422

Öffnungszeiten:
Kreisgalerie Schloss Meßkirch
Fr - So sowie feiertags jeweils 14-17 Uhr
Während der Sommerferien (BaWü) zusätzlich Mo und Mi 14-17 Uhr

Martin-Heidegger-Museum:
Fr - So sowie feiertags jeweils 14-17 Uhr
Während der Sommerferien (BaWü) zusätzlich Mo und Mi 14-17 Uhr

Oldtimer-Museum:
Geöffnet von
April bis Oktober Sa + So sowie feiertags 14.00-17.00 Uhr

Eintritt:

Kreisgalerie Schloss Meßkirch	3 € (ermäßigt 1,50€)
Martin-Heidegger-Museum	3 € (ermäßigt 1,50 €)
Oldtimer-Museum	3 €
	bei Gruppenbesuchen 2,50 € pro Person

Sammelticket
Kreisgalerie Schloss Meßkirch + Martin-Heidegger-Museum
5 € (ermäßigt 2,50 €), Jahreskarte 15 €

Kultur- und Museumszentrum, Martin-Heidegger-Museum, Schloss Meßkirch mit Kreisgalerie und Oldtimer-Museum
7 € (ermäßigt 3,50 €), Jahreskarte 15 €

KIRCHEN

Auf ein Wort

„Was machen sie beruflich?“ Ist eine übliche Frage, wenn man Menschen neu kennenlernt.
Wenn ich dann antworte: „Ich bin Pfarrerin,“ kommt oft die Nachfrage: „Katholisch oder Evangelisch?“. Manche schalten dann schnell und sagen noch: „Muss ja Evangelisch sein.“

Als Pfarrerin könnte ich nicht in der römisch-katholischen Kirche arbeiten. Hier werden ausschließlich Männer zum Priester geweiht. In den evangelischen, altkatholischen und mennonitischen Gemeinden ist das anders. In diesen und weiteren evangelischen Kirchen können auch Frauen Pfarrerinnen werden.
Allerdings gehören weltweit 85% der Christinnen und Christen einer Kirche an, die Frauen den Zugang zu diesem Amt verwehrt. „Die Argumentation stützt sich im Wesentlichen darauf, dass der Frauenausschluss Christi Willen entspreche, der in seiner Wahl männlicher Apostel zum Ausdruck gekommen sei, eine ununterbrochene Tradition der Kirche sei und einer lebendigen Überzeugung entspränge.“
Gegen diese Argumentation spricht, dass in der Bibel und in der Alten Kirche Apostelinnen bekannt sind und durch die Taufe alle gleich sind. Luther nennt das das Priestertum aller Gläubigen. Trotzdem gab es über Jahrhunderte auch in den Protestantischen Kirchen keine Pfarrerinnen.

Seit dem Männermangel im 2. Weltkrieg wurden Frauen vereinzelt ordiniert. Ihr Dienst endete allerdings sobald die heirateten. Man war der Meinung, dass sich der Einsatz als Pfarrerin und das Leben als Ehefrau ausschließen.
Erst im Zuge der Frauenbewegung in den 60iger und 70iger Jahren des 20. Jahrhunderts führten die Protestantischen Kirchen nach und nach die gleichberechtigte Frauenordination ein.

In der Evangelischen Landeskirche in Baden beschloss die Landessynode 1971: „Pfarrer im Sinne der Grundordnung ist auch die Pfarrerin.“
Mit diesem einen Satz war der Weg für Frauen ins Pfarramt und in alle Ämter offen. Es dauerte noch viele Jahre bis Frauen in der ganzen Landeskirche präsent wurden. 50 Jahre nach diesem Beschluss wählte die badische Landessynode im Dezember 2021 mit Dr. Heike Springart die erste Frau ins Bischofsamt.
„50 Jahre gleichundberechtigt“ heißt das Motto zur Feier dieses Jubiläums.

Ich freue mich Teil dieses Jubiläums und dieser Kirche zu sein. Ich wurde 1971 geboren und damit im Jahr der Einführung der gleichberechtigten Frauenordination. Als ich aufwuchs kannte ich eine Pfarrerin, die im Nachbarort ihren Dienst tat und sehr anerkannt war. Mir war damals gar nicht klar, wie hart erkämpft und noch selten das war. Erst im Studium habe ich davon erfahren und mich dann über die erste Bischöfin gefreut, die in Nordelbien gewählt wurde.
Der gleichberechtigte Dienst von Frauen ist aus meiner Sicht eine Bereicherung für die Gemeinden. Ich persönlich freue mich hier für Sie als Pfarrerin tätig zu sein und wünsche mir noch mehr gleichundberechtigt im Christentum weltweit.

Ihre Pfarrerin Anja Kunkel,
Evangelische Kirchengemeinde

Quelle: www.wikiwand.com/de/Frauenordination_(Christentum)

Römisch-katholische Kirchengemeinde Meßkirch-Sauldorf

Pfarrbüro der Seelsorgeeinheit
Kolpingstr. 8, 88605 Meßkirch
Tel. 0 75 75 / 92 34 48-0, Fax 92 34 48 19
pfarramt@messkirch-sauldorf.de
www.messkirch-sauldorf.de

Das Pfarrbüro bleibt weiterhin geschlossen!
Während den Bürozeiten sind wir telefonisch für Sie erreichbar!

Bürozeiten

Montag, Dienstag u. Freitag	09.00 – 12.00 Uhr
Donnerstag	14.30 – 17.00 Uhr

Seelsorgeteam

Pfarrer Stefan Schmid Tel. 07575 - 92344816
pfarrer@messkirch-sauldorf.de

Kooperator P. Joseph Chovelikudiyil Tel. 07578 - 9336060
kooperator@messkirch-sauldorf.de

Kooperator Thomas Stricker Tel. 07578 - 634

Vikar Francesco Durante Tel. 07575 - 9268955
vikar@messkirch-sauldorf.de

Gemeindereferent Thomas Haueisen Tel. 07575 - 92344814
gemeindereferent@messkirch-sauldorf.de

Gemeinderef. E. König Aftholderberg Tel. 07552 - 7595
gref-sse-wald@t-online.de

Bankdaten der Kirchengemeinde Meßkirch-Sauldorf
Sparkasse Pfullendorf-Meßkirch

IBAN	DE69 6905 1620 0000 0148 11
SWIFT-BIC	SOLADES1PFD

Gottesdienstordnung vom 05.02. –13.02.2022
Sa, 05.02. - Heilige Agatha, Jungfrau, Märtyrin in Catania (um 250)
14:30 Uhr Meßkirch, St. Martin:
Taufe von Yona Tom Becker Gmeiner
17:00 Uhr Meßkirch, St. Martin: **Hl. Messe in ital. Sprache**
19:00 Uhr Menningen, St. Johannes d.T.:
Hl. Messe am Vorabend
/mit Brotsegnung
/mit Blasiussegen
nach Meinung
19:00 Uhr Meßkirch, St. Martin: **Hl. Messe am Vorabend**
/mit Brotsegnung
/mit Blasiussegen
/mit Taufgedächtnis der Erstkommunionkinder
Bernhard Hahn; Helmut Lotzer

So, 06.02. - 5. SONNTAG IM JAHRESKREIS
09:00 Uhr Rohrdorf, St. Peter und Paul: **Hl. Messe**
/mit Blasiussegen
nach Meinung
10:30 Uhr Bichtlingen, St. Matthäus: **Hl. Messe**
/mit Taufgedächtnis der Erstkommunionkinder
/mit Blasiussegen
nach Meinung
10:30 Uhr Meßkirch, St. Martin: **Hl. Messe**
/mit Blasiussegen
Rudolf Adler; Karl Knecht; Isabella Lotzer; Franziska u. Bernhard Hahn; Rosa Reichle; Erika Schwellinger; Klara Wellandt

Di, 08.02. - Dienstag der 5. Woche im Jahreskreis
09:00 Uhr Meßkirch, St. Martin: **Hl. Messe**
/anschl. stille Anbetung
Hilde Martin (1. Jahrtag), Edwin Martin; Rita u. Hermann Löffler; Poldi Samson, in einem besonderen Anliegen
19:00 Uhr Boll, St. Silvester: **Hl. Messe**
nach Meinung

Mi, 09.02. - Mittwoch der 5. Woche im Jahreskreis
09:00 Uhr Bichtlingen, St. Matthäus: **Hl. Messe**
nach Meinung
19:00 Uhr Menningen, St. Johannes d.T.: **Hl. Messe**
Elfriede Restle

Do, 10.02. - Heilige Scholastika, Jungfrau (um 547)
18:30 Uhr Heudorf, St. Peter und Paul: **Rosenkranz**
19:00 Uhr Heudorf, St. Peter und Paul: **Hl. Messe**
Theresia Dietrich u. Mieczyslaw Konert

Fr, 11.02. - Freitag der 5. Woche im Jahreskreis
19:00 Uhr Ringgenbach, St. Josef: **Rosenkranz**
19:00 Uhr Rast, St. Michael: **Hl. Messe**
Anton Binder (1. Jahrtag); Walter Hensler u. verst. Angeh.

Sa, 12.02. - Samstag der 5. Woche im Jahreskreis
19:00 Uhr Meßkirch, St. Martin: **Hl. Messe am Vorabend**
nach Meinung
19:00 Uhr Rengetsweiler, St. Kunigunde:
Hl. Messe am Vorabend
nach Meinung

So, 13.02. - 6. SONNTAG IM JAHRESKREIS
09:00 Uhr Sauldorf, St. Sebastian: **Hl. Messe**
nach Meinung
10:30 Uhr Menningen, St. Johannes d.T.: **Hl. Messe**
Annemarie Binder; Agnes, Karl, Ansgar, Landolin u. Finja Marie Restle; Martha, Konrad u. Werner Schmid; Manfred Glöckler, Angelika Sauter, Karl Strigel u. verst. Angeh.
10:30 Uhr Meßkirch, St. Martin: **Hl. Messe**
Julia Stump u. verst. Angeh. der Fam. Braun und Jäger; Hilde u. Hans Kempter; Fine und Hans Mutscheller
12:00 Uhr Meßkirch, St. Martin: **Taufe von Jonas Schlesiger**

Aus unserer Seelsorgeeinheit

Redaktionsschluss für das Pfarrblatt der Seelsorgeeinheit Meßkirch-Sauldorf
Der Redaktionsschluss für das Pfarrblatt ist immer donnerstags um 12.00 Uhr. Später eingehende Meldungen können nicht mehr berücksichtigt werden.

Spendenergebnis der Sternsingeraktion 2022
Das Ergebnis der Sternsingeraktion steht nun fest.
Es wurden bislang **14.947,02 €** gespendet:

Bichtlingen	119,50 €
Bietingen	281,02 €
Boll	653,50 €
Dietersh,/Rengetsw.	1.240,97 €
Heudorf	944,25 €
Krumbach	71,09 €
Meßkirch	6.833,08 €
Menningen	1.011,46 €
Rast	1.544,70 €
Ringgenbach	806,50 €
Rohrdorf	1.440,95 €

Für dieses großartige Ergebnis danken wir allen Spenderinnen und Spendern und sagen Vergelt's Gott. In diesem Jahr waren wieder ca. 80 Kinder und Jugendliche mit der frohen Botschaft unterwegs und wurden gut und herzlich aufgenommen.
In Bichtlingen, Krumbach und Sauldorf waren die Sternsinger nicht unterwegs. Diese haben die Tage zuvor fleißig Segenstüten gepackt, die in den Kirchen zur Mitnahme bereit gestellt wurden.
Allen Sternsingerinnen und Sternsingern, sowie allen Helferinnen und Helfern nochmals ein großes Dankeschön für Ihren Einsatz bei der größten Aktion von Kindern für Kinder.

Vom Zauber der Lebensmitte
Workshop für Frauen zwischen 40 und 55 Jahren.
Thema: Biologische und seelische Veränderungen in den Wechseljahren
Unser weiblicher Lebensfluss führt uns in verschiedene Lebensphasen unseres Frauseins, die auch von biologischen Abläufen geprägt sind und fließend ineinander übergehen.
Dieser Workshop greift das umfassende Thema der „Wechseljahre" auf.
Mit Bildern, Musik und kreativen Elementen versuchen wir diese Veränderungen in der Lebensmitte zu verstehen und erfahren Hilfestellungen für einen liebevollen Umgang mit uns selbst; denn "… jedem Anfang wohnt ein Zauber inne…" („Stufen", H. Hesse)
Die Veranstaltung findet unter den aktuell geltenden Coronaregeln statt.

Mitzubringen:	Bequeme Kleidung, dicke Decke, warme Socken
Kursdauer:	Beginn 9 Uhr bis 17 Uhr
Termin:	Samstag, 12. März 2022
Kursleitung:	Felicitas Stockinger, Kappelrodeck Krankenschwester, Freiberuflich tätig in Mädchen- und Frauenarbeit
Teilnehmerzahl:	mindestens 8 Frauen – Höchstzahl 12 Frauen
Ort:	Pfarrheim Wald
Kursgebühr:	40 € + Mittagessen

Info/Anmeldung: bitte bis 12 Februar bei Gemeindereferentin Elisabeth König;Tel. 07552/7595; Mail: gref-sse-wald@t-online.de

Katholische Öffentliche Bücherei St. Martin
Schlossstr. 22, 88605 Meßkirch

Die Öffnungszeiten der Bücherei:
Freitag 18.00-19.30 Uhr
Jeden 1. und 3. Mittwoch im Monat 15.00-17.00 Uhr
(16.02.2022, 03.03.2022)
Es gelten die allgemeinen Hygiene- und Abstandsregeln.
Sollten Sie noch Bücher der Bücherei zuhause haben, die Sie aufgrund der Schließung nicht zurück geben konnten, geben Sie diese bitte während der Öffnungszeiten in der Bücherei ab. Es fallen keine Säumnisgebühren an.
Die Ausleihe ist kostenlos.
Wir freuen uns über Ihren Besuch.

Unsere Buchempfehlung:
Gier von Marc Elsberg
Der renommierte Nobelpreisträger Herbert Thompson soll eine Rede halten, die die Welt verändern könnte, denn angeblich hat er die Formel gefunden, mit der Wohlstand für alle möglich ist. Doch dazu wird er nicht mehr kommen. Bei einem Autounfall sterben Thompson und sein Assistent – aber es gibt einen Zeugen, der weiß, dass es Mord war, und der hineingezogen wird in ein gefährliches Spiel. Jan Wutte will wissen, was hinter der Formel steckt, aber die Mörder sind ihm dicht auf den Fersen.

Unsere Buchempfehlung für Kinder und Jugendliche:
Nacht über Frost Hollow Hall von Emma Carroll
England, 1881: Ob es auf Frost Hollow Hall spukt? Tilly ist froh, dass sie mit ihren 12 Jahren auf dem herrschaftlichen Anwesen eine Arbeit gefunden hat. Und mit Gracie, mit der sie sich eine Kammer teilt, versteht sie sich wunderbar. Doch schon bald merkt Tilly, dass auf Frost Hollow Hall seltsame Dinge vor sich gehen. Als sie eines Abends zum Kühlhaus eilt, um Eiswürfel für den Lord zu schlagen, entdeckt sie eine Gestalt auf dem zugefrorenen See

Evangelische Kirchengemeinde Meßkirch

Conradin-Kreutzer-Str. 17 88605 Meßkirch
Pfarrbüro: Tel.: 07575-3661 Fax: 93600
Bürozeiten: Mo, Di, Do, Fr 9.00-11.00 Uhr
pfarrbuero@ev.kirche-messkirch.de

Pfarrerin Anja Kunkel T:07575-925382
anja.kunkel@kbz.ekiba.de

Pfarrer Uwe Reich-Kunkel T:07575-925383
uwe.reich-kunkel@web.de

Termine nach Vereinbarung

www.kirche-messkirch.de

Wochenspruch: Kommt her und sehet an die Werke Gottes, der so wunderbar ist in seinem Tun an den Menschenkindern.
(Psalm 66,5)

Sonntag, 06. Februar (4.Sonntag vor der Passionszeit)
9.30 Uhr Gottesdienst zur Predigtreihe-Freundschaft in der Bibel mit Abendmahl (Pfarrer Uwe Reich-Kunkel Jung) Jesus und Petrus

Dienstag, 08. Februar
19.30 Uhr Sitzung des Kirchengemeinderates

Mittwoch, 09. Februar
15.45 Uhr Konfirmandenunterricht

Freitag, 11. Februar
19.30 Uhr Posaunenchorprobe in Meßkirch

Sonntag, 13. Februar
9.30 Uhr Gottesdienst zur Predigtreihe-Freundschaft in der Bibel (Prädikantin Karin Fischer) Naomi und Ruth
Dekanin Regine Klusmann ehrt in diesem Gottesdienst Karin Fischer für 40 Jahre engagierten und ehrenamtlichen Prädikantendienst.

Predigtreihe-Freundschaft in der Bibel
„Ein treuer Freund ist nicht mit Gold aufzuwiegen, und sein Wert ist genug zu schätzen“ (Sirach 6,15)

Um Freundschaft in der Bibel geht es in unserer Predigtreihe, die wir im Februar in den Kirchengemeinden Stetten a.k.M., Pfullendorf, Ostrach und Meßkirch abhalten.
In Meßkirch feiern wir die Themengottesdienste an folgenden Sonntagen jeweils um 9.30 Uhr:

06. Februar: Pfarrer Uwe Reich-Kunkel: Jesus und Petrus
13. Februar: Prädikantin Karin Fischer: Naomi und Ruth

Wir freuen uns, in unserer Heilandskirche Gottesdienste zu feiern. Bitte denken sie daran, für den Besuch des Gottesdienstes eine FFP2 Maske aufzusetzen.

Unsere Kirche ist weiterhin für einen Besuch und ein persönliches Gebet täglich von 10 bis 16 Uhr geöffnet.

VEREINE

Eulenzunft Rohrdorf e.V.

Fasnet rückt näher, und es ischt gleich wie vor 1 Johr nämlich „Nix“
Drum Fasnettüte „TO GO“
Auf Bestellung bis 12.02.22 unter Tel. 209382 oder info@eulenzunft-rohrdorf.de
täted unsere Eulen vorbeifliega und liefera.
Flugkosten pro Tüte 5,55 Euro (VBE-E-E)
Flugtag wär am Samstag, den 19. Februar 22
Also bucha und it flucha!!!

Fasnet ischt wieder dahoim des ischt it so toll,
drum dont bei uns bestella a ganze Tüte voll,
hont Spass mit unserer Lieferung, schmücket euere Häuser und sind trotzdem froh, des wünscht euch die Eulenzunft Rohrdorf mit drei kräftigem Narri – Narro !!!

SPORT-NEWS

FV Walbertsweiler-Rengetsweiler 1996

FV WaRe-Termine

Vorbereitungsspiele unserer aktiven Mannschaften

Samstag, 05.02.2022
12:30 Uhr: FC Mengen gegen FV WaRe
Sportplatz Mengen

Samstag, 12.02.2022
18:00 Uhr: SC Konstanz-Wollmatingen gegen FV WaRe
Waldheim-Kunstrasen Konstanz

Sonntag, 13.02.2022
16:00 Uhr: FC Krauchenwies/Hausen a.A. II gegen FV WaRe 2
Ablach Kunstrasen Krauchenwies

Samstag, 19.02.2022
12:30 Uhr FV WaRe gegen TSV Strassberg
Stadion-Kunstrasen Sigmaringen

Freitag, 25.02.2022
18:30 Uhr: FC Krauchenwies/Hausen a.A. gegen FV WaRe
Ablach Kunstrasen Krauchenwies

Samstag, 05.03.2022
14:30 Uhr: Landesliga
FV WaRe gegen FV Marbach
Staenders-Holzbau-Arena-Walbertsweiler

Bitte beachtet die aktuelle Corona-Verordnung (2G, FFP2-Maske, Abstand usw)
Mehr Aktuelles unter www.fvware.de

ENDE REDAKTIONELLER TEIL